

ÚZEMNÍ PLÁN HLAVNÍHO MĚSTA PRAHY (METROPOLITNÍ PLÁN)  
VYHODNOCENÍ VLIVŮ NA UDRŽITELNÝ ROZVOJ ÚZEMÍ

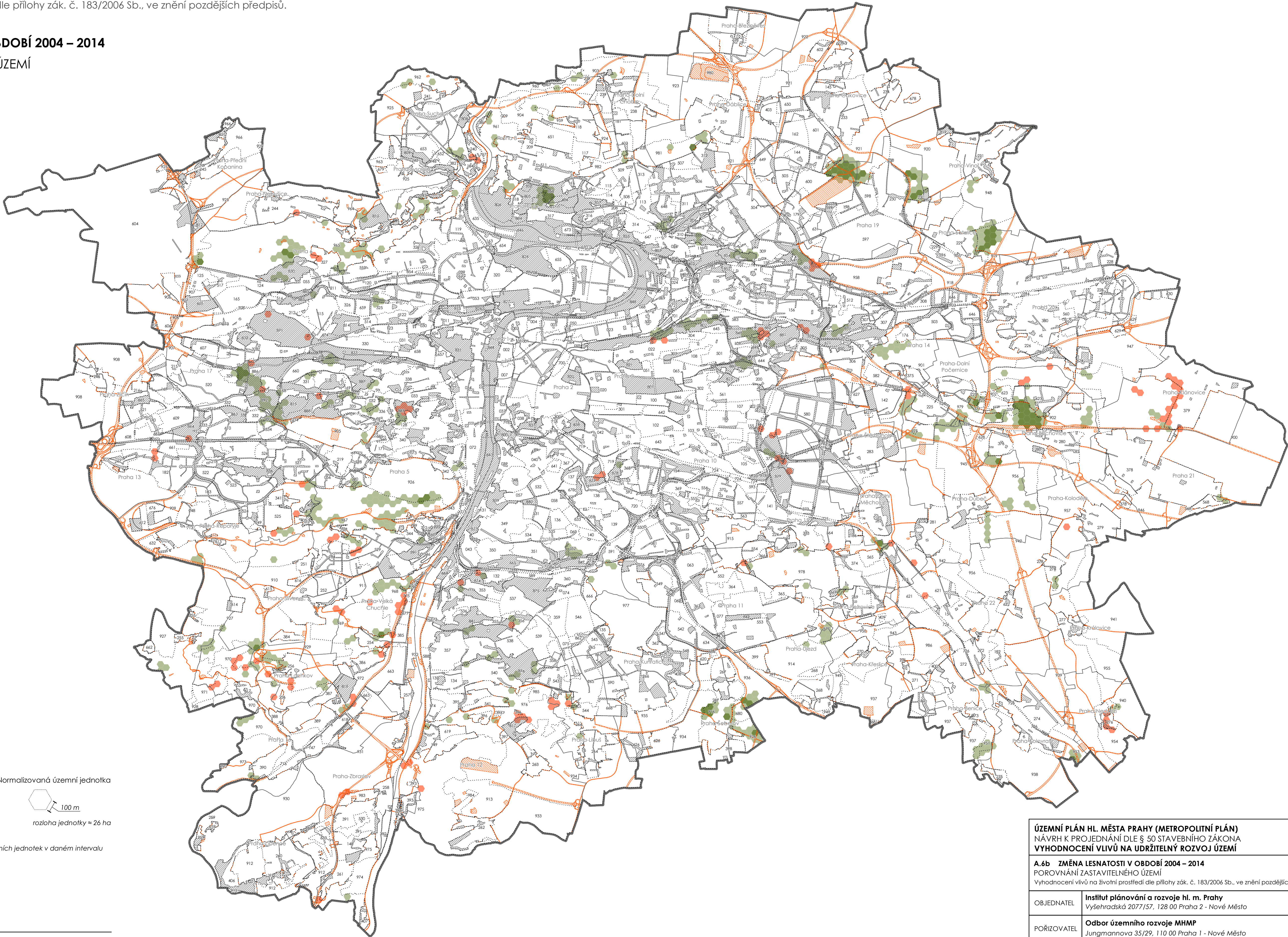

Vyhodnocení vlivů na životní prostředí dle přílohy zák. č. 183/2006 Sb., ve znění pozdějších předpisů.

A.6b ZMĚNA LESNATOSTI V OBDOBÍ 2004 – 2014  
POROVNÁNÍ ZASTAVITELNÉHO ÚZEMÍ



ADMINISTRATIVNÍ ČLENĚNÍ

- hranice hl. m. Prahy
- hranice městské části
- hranice lokality

ZASTAVITELNÉ ÚZEMÍ

- pouze MPP
- pouze PÚP

MPP Metropolitní plán Prahy  
PÚP Platný územní plán Prahy

ZMĚNA PODÍLU LESNÍCH POZEMKŮ

- 50,0 - -1,1 [115]
- 1,0 - +1,0 [18 985]
- +1,1 - +50,0 [506]
- +50,1 - +100,0 [62]

Normalizovaná územní jednotka

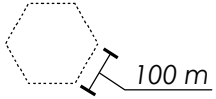

rozloha jednotky = 26 ha

Pozn.: Číslo v závorce udává počet normalizovaných územních jednotek v daném intervalu

POPIS INDIKÁTORU 6b

Rozdíl podílů výměry pozemků určených k plnění funkce lesa na výměře normalizované jednotky za roky 2004 až 2014.

ÚZEMNÍ PLÁN HL. MĚSTA PRAHY (METROPOLITNÍ PLÁN)  
NÁVRH K PROJEDNÁNÍ DLE § 50 STAVEBNÍHO ZÁKONA  
VYHODNOCENÍ VLIVŮ NA UDRŽITELNÝ ROZVOJ ÚZEMÍ

A.6b ZMĚNA LESNATOSTI V OBDOBÍ 2004 – 2014  
POROVNÁNÍ ZASTAVITELNÉHO ÚZEMÍ  
Vyhodnocení vlivů na životní prostředí dle přílohy zák. č. 183/2006 Sb., ve znění pozdějších předpisů.

OBJEDNATEL	Institut plánování a rozvoje hl. m. Prahy Vyšehradská 2077/57, 128 00 Praha 2 - Nové Město		
PORÍZOVATEL	Odbor územního rozvoje MHMP Jungmannova 35/29, 110 00 Praha 1 - Nové Město		
ZHOTOVITEL	Atelier T-plan, s.r.o. Na Šachtě 497/9, 170 00 Praha 7 - Holešovice Hlavní projektant: RNDr. Libor Krajíček		
ZDROJ GEODAT	Územní plán hl. m. Prahy (Metropolitní plán) Územně analytické podklady hl. m. Prahy Institut plánování a rozvoje hl. m. Prahy	MĚŘÍTKO	1:50 000
		DATUM	únor 2018



0 5 km