

ÚZEMNÍ PLÁN HLAVNÍHO MĚSTA PRAHY (METROPOLITNÍ PLÁN)  
VYHODNOCENÍ VLIVŮ NA UDRŽITELNÝ ROZVOJ ÚZEMÍ

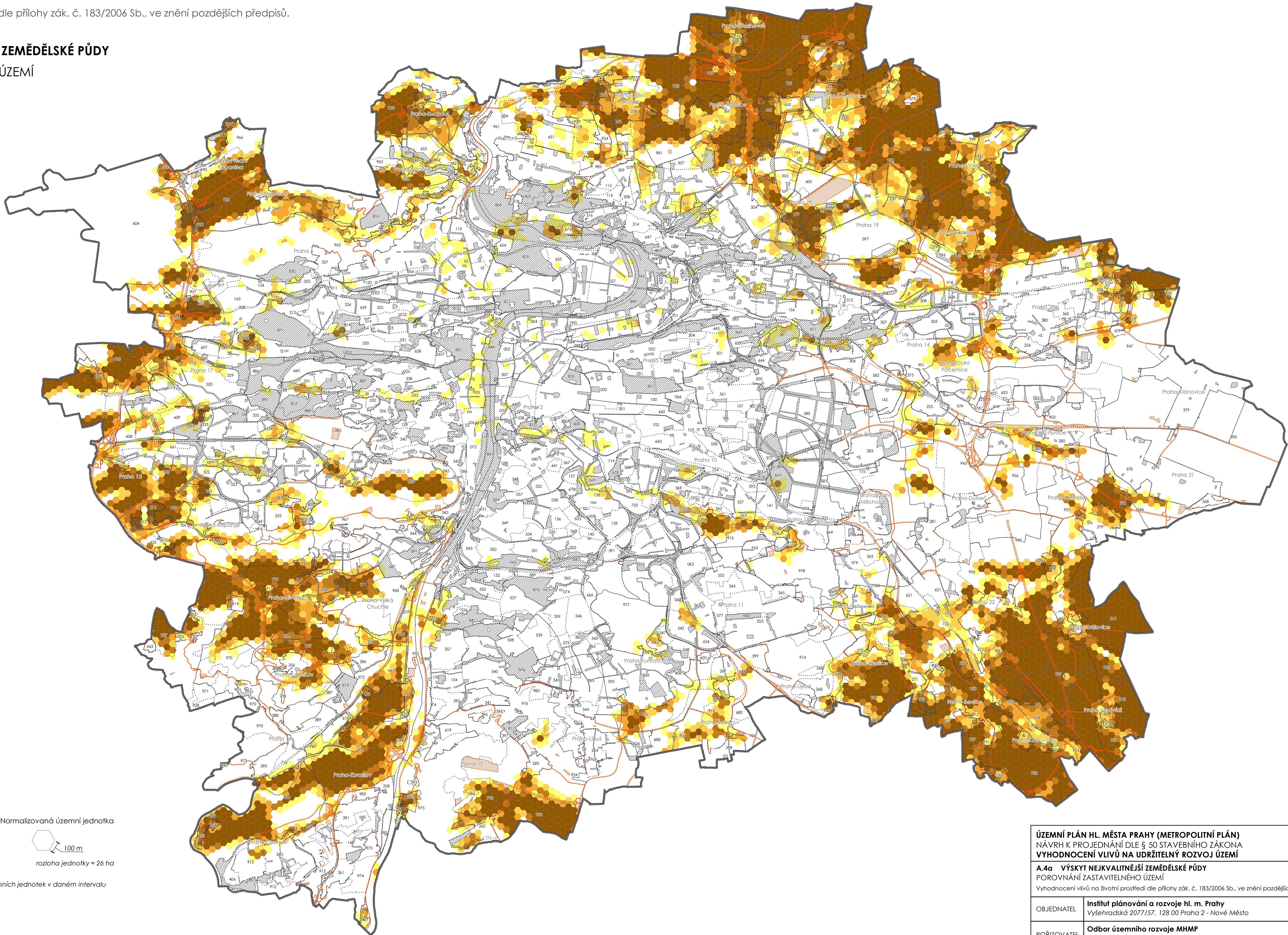

Vyhodnocení vlivů na životní prostředí dle přílohy zák. č. 183/2006 Sb., ve znění pozdějších předpisů.

A.4a VÝSKYT NEJKVALITNĚJŠÍ ZEMĚDĚLSKÉ PŮDY  
POROVNÁNÍ ZASTAVITELNÉHO ÚZEMÍ



ADMINISTRATIVNÍ ČLENĚNÍ

- hranice hl. m. Prahy
- hranice městské části
- hranice lokality

ZASTAVITELNÉ ÚZEMÍ

- pouze MPP
- pouze PÚP

MPP Metropolitní plán Prahy  
PÚP Platný územní plán Prahy

PODÍL NEJKVALITNĚJŠÍ PŮDY

- 1,0 - 20,0 [1 613]
- 20,1 - 40,0 [975]
- 40,1 - 60,0 [778]
- 60,1 - 80,0 [770]
- 80,1 - 100,0 [2 609]
- < 1,0 \* [12 923]

\* absence či minoritní výskyt jevu

Normalizovaná územní jednotka

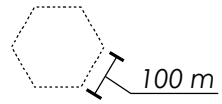

rozloha jednotky = 26 ha

Pozn.: číslo v závorce udává počet normalizovaných územních jednotek v daném intervalu

POPIS INDIKÁTORU 4a

Podíl celkové plochy (v %) územního průmětu sledovaných jevů na rozloze normalizované územní jednotky. Sledované jevy: zemědělská půda I. a II. třídy ochrany.

ÚZEMNÍ PLÁN HL. MĚSTA PRAHY (METROPOLITNÍ PLÁN)  
NÁVRH K PROJEDNÁNÍ DLE § 50 STAVEBNÍHO ZÁKONA  
VYHODNOCENÍ VLIVŮ NA UDRŽITELNÝ ROZVOJ ÚZEMÍ

A.4a VÝSKYT NEJKVALITNĚJŠÍ ZEMĚDĚLSKÉ PŮDY  
POROVNÁNÍ ZASTAVITELNÉHO ÚZEMÍ

Vyhodnocení vlivů na životní prostředí dle přílohy zák. č. 183/2006 Sb., ve znění pozdějších předpisů.

OBJEDNATEL	Institut plánování a rozvoje hl. m. Prahy Vyšehradská 2077/57, 128 00 Praha 2 - Nové Město		
PORIZOVATEL	Odbor územního rozvoje MHMP Jungmannova 35/29, 110 00 Praha 1 - Nové Město		
ZHOTOVITEL	Atelier T-plan, s.r.o. Na Šachtě 497/9, 170 00 Praha 7 - Holešovice Hlavní projektant: RNDr. Libor Krajčíček		
ZDROJ GEODAT	Územní plán hl. m. Prahy (Metropolitní plán) Územně analytické podklady hl. m. Prahy Institut plánování a rozvoje hl. m. Prahy	MĚŘITKO	1:50 000
		DATUM	únor 2018



0 5 km