

ÚZEMNÍ PLÁN HLAVNÍHO MĚSTA PRAHY (METROPOLITNÍ PLÁN)
VYHODNOCENÍ VLIVŮ NA UDRŽITELNÝ ROZVOJ ÚZEMÍ

Vyhodnocení vlivů na životní prostředí dle přílohy zák. č. 183/2006 Sb., ve znění pozdějších předpisů.

A.6c ZMĚNA PODÍLU VÝMĚRY ZASTAVĚNÝCH A OSTATNÍCH PLOCH V OBDOBÍ 2004 – 2014
TRANSFORMAČNÍ A ROZVOJOVÉ PLOCHY

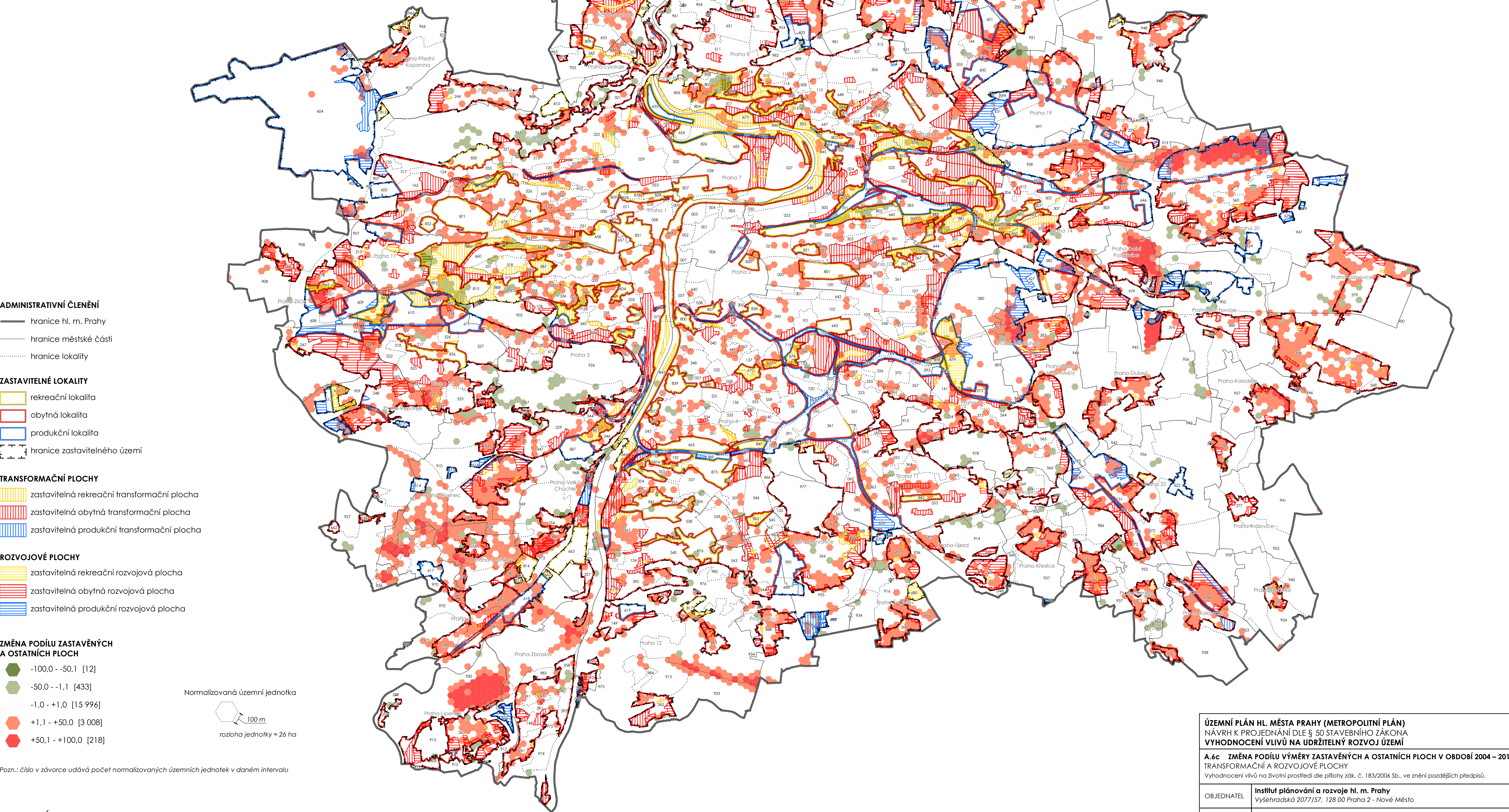

POPIS INDIKÁTORU 6c

Rozdíl podílů výměry zastavěných a ostatních ploch na rozloze normalizované jednotky za roky 2004 až 2014.

ÚZEMNÍ PLÁN HL. MĚSTA PRAHY (METROPOLITNÍ PLÁN) NÁVRH K PROJEDNÁNÍ DLE § 50 STAVEBNÍHO ZÁKONA VYHODNOCENÍ VLIVŮ NA UDRŽITELNÝ ROZVOJ ÚZEMÍ			
A.6c ZMĚNA PODÍLU VÝMĚRY ZASTAVĚNÝCH A OSTATNÍCH PLOCH V OBDOBÍ 2004 – 2014 TRANSFORMAČNÍ A ROZVOJOVÉ PLOCHY Vyhodnocení vlivů na životní prostředí dle přílohy zák. č. 183/2006 Sb., ve znění pozdějších předpisů.			
OBJEDNATEL	Institut plánování a rozvoje hl. m. Prahy Vyšehradská 2077/57, 128 00 Praha 2 - Nové Město		
PORIZOVATEL	Odbor územního rozvoje MHMP Jungmannova 35/29, 110 00 Praha 1 - Nové Město		
ZHOTOVITEL	Atelier T-plan, s.r.o. Na Šachtě 497/9, 170 00 Praha 7 - Holešovice Hlavní projektant: RNDr. Libor Krajčůvek		
ZDROJ GEODAT	Územní plán hl. m. Prahy (Metropolitní plán) Mapa technického využití území; katastrální mapa dle KN Institut plánování a rozvoje hl. m. Prahy	MĚŘÍTKO	1:50 000
		DATUM	únor 2018