

Eva Švankmajerová

75-10 75-10 75-10 75-10 75-10 75-10 75-10 75-10

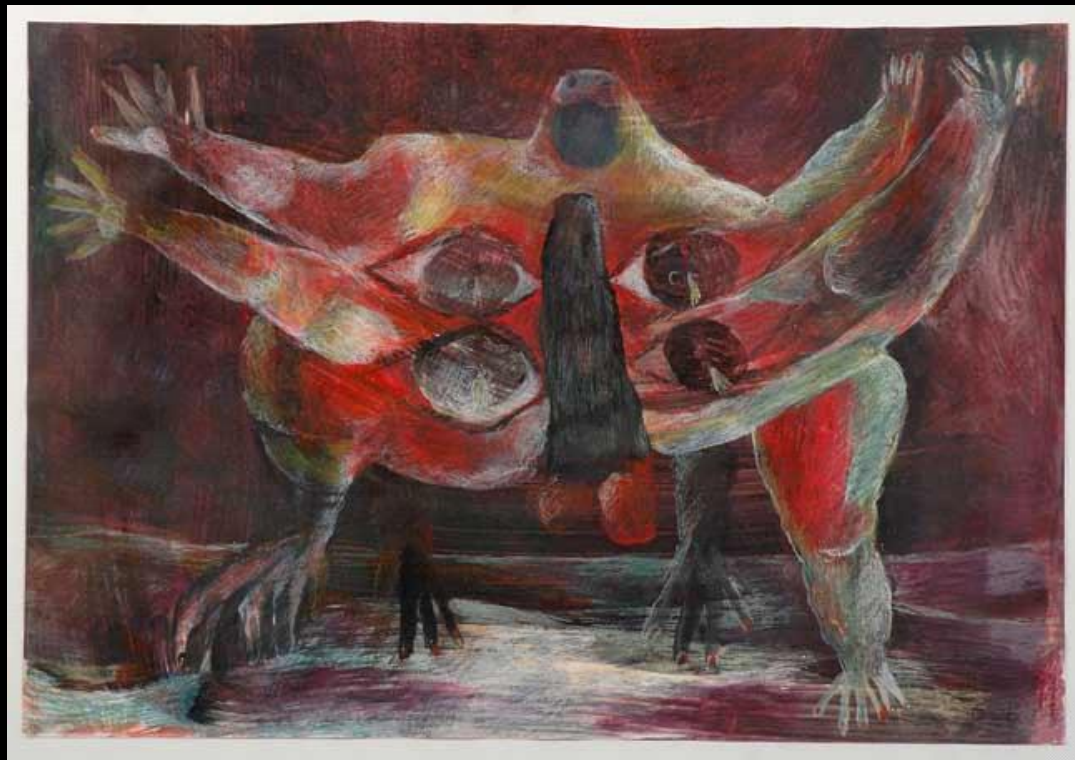

výstava obrazů a kreseb

Křížová chodba a Rytířský sál Staroměstské radnice v Praze

od 11. srpna do 4. září 2015

otevřeno od 11.00 do 18.00 hod

**Výstava se koná pod záštitou Jana Wolfa, radního hl. m. Prahy
a
pod záštitou Ing. Oldřicha Lomeckého, starosty Městské části Praha 1.**

Výstavu podpořili:

Hlavní město Praha



Městská část Praha 1

